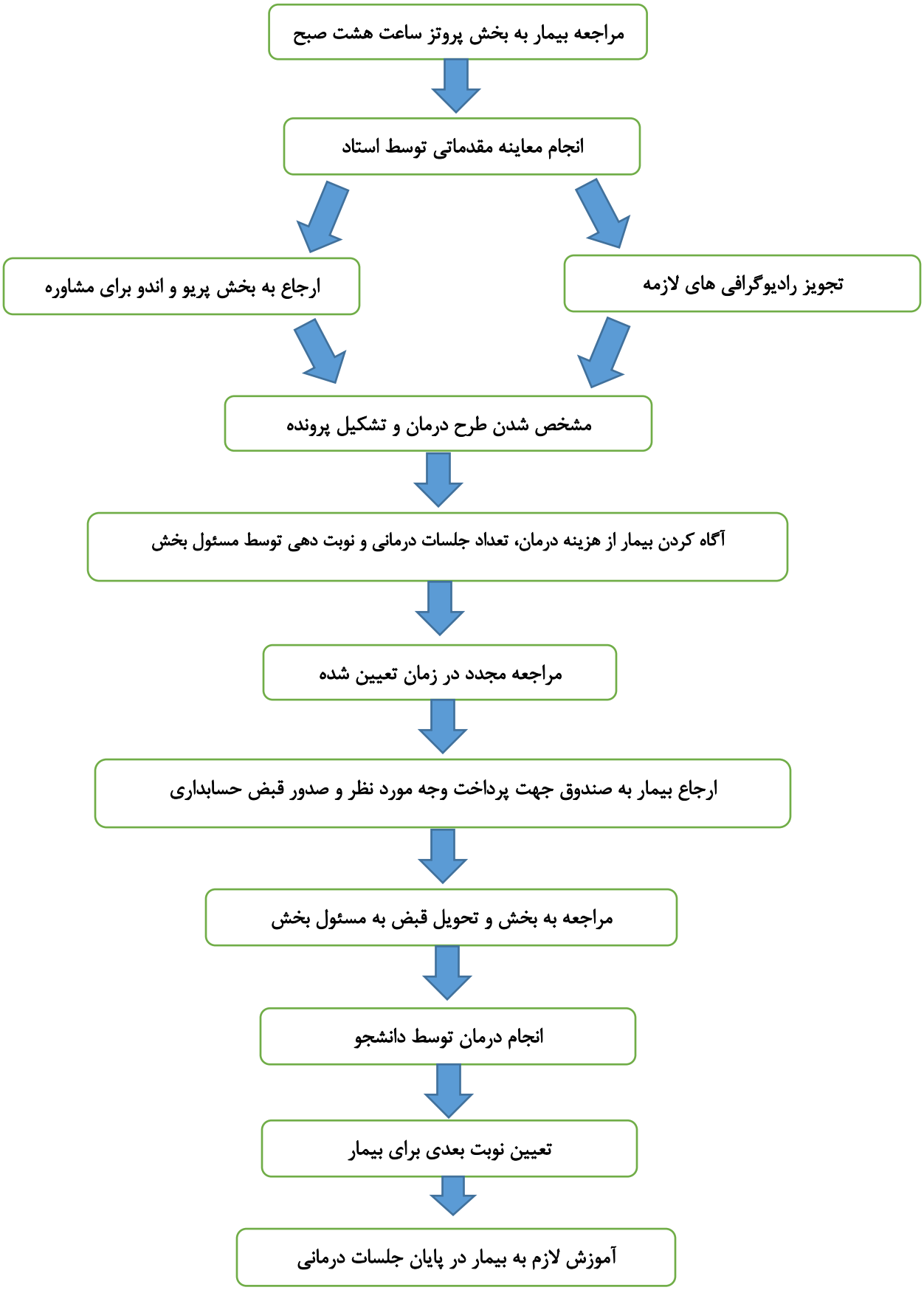فرایند پذیرش بیماران در بخش پروتز